

HIMALAYAN HOLIDAYS CO., LTD

HOTLINE : 083-438-3111

Address : 160/592 ITF Silom
Palace Building, 25 Floor, Silom
road, Bangrak, Bangkok, 10500FACEBOOK : Himalayan Holidays
LINE : himalayanholidayswww.himalayanthailand.com

Email: himalayanholidays@yahoo.com / info@himalayanthailand.com Office: 02-235-7583-4



BEST EUROPE

BT-EUR382_QR

10 วัน | 7 คืน

มหัศจรรย์
Europe

สเปน • ฝรั่งเศส • โมนาโก • อิตาลี

119,999.- ราคาเริ่มต้นเที่ยว "ยุโรป"
ครบทุกแลนด์มาร์ค

✈️ เดินทาง : 30-09 พ.ศ. 68



QATAR AIRWAYS

บาร์เซโลน่า • อันดอร์รา • มงต์เปเลียร์ • อวีญง • มาร์กเซย • คานส์ • นีซ • ตูริน • มิลาน

มหัศจรรย์

SPAIN-FRANCE-MONACO-ITALY

Bacelona / Montserrat / Montpellier / Avignon / Cannes / Nice / Turin / Milan

10DAYS 7NIGHTS

รายการเที่ยวสุดพิเศษ Best List

- เข้าชม มหาวิหาร Sagrada Familia
- เข้าชม สวน Park Guell
- นั่งรถไฟรางขึ้น ยอดเขามอนต์เซอร์รัต
- เข้าชมมหาวิหารซานตามาเรียเดอมอนต์ เซอร์รัต
- เข้าชมพระราชวังพระสันตะปาปาแห่งอวีญง
- ชมหมู่บ้านคอร์เดส
- ชมหมู่บ้านที่สวยงามที่สุดในฝรั่งเศส (มุสตีเยแซงก์มารี)
- เข้าชมพระราชวังโมนาโก
- เข้าชมวิหารโมนาโก แห่ง ประเทศโมนาโก

การบิน 10 ท่า
ออกเดินทาง
ไฮด์กรุปพิเศษ
20 ท่า

เดินทาง 30-09 พฤษภาคม 2025



QATAR AIRWAYS
กาตาร์แอร์เวย์
(ขาเข้า) กรุงเทพ - บาเซิลเนา
(ขาออก) มิลาน - กรุงเทพ



PAELLA ข้าวผัดสเปน / หอยเสกปลา / พิซซ่ามาการิตต้า



มือพิเศษ อาหารไทยในยุโรป



- โรงแรมระดับ 4 ดาว
- อาหาร 19 มื้อ
- ราคารวมทิปไกด์ และคนขับรถ
- ราคารวมวีซ่า พร้อมบริการ

ราคารักรวมทุกอย่างไม่มีจ่ายหน้างาน

วันที่	รายการ	อาหาร			โรงแรม
		เช้า	เที่ยง	เย็น	
1	สนามบินสุวรรณภูมิ ประเทศไทย - ท่าอากาศยานนานาชาติโดฮา ประเทศกาตาร์			✈️	
2	สนามบินบาร์เซโลนาเอลปอร์ต ประเทศสเปน - เมืองบาร์เซโลนา - สวนปาร์กกุเอล - คาซาไมลา - มหาวิหารซากราดาฟามิเลียร์ - จัตุรัสคาตาลุนญา - ถนนลาร์มบล่า	✈️	✓	✗	Leonardo Royal Hotel Barcelona Fira หรือเทียบเท่า ★★★★★
3	เมืองบาร์เซโลนา - เมืองมอนต์เซอร์รัต - มหาวิหารซานตามาเรียเดอมอนต์เซอร์รัต - เมืองมงเปลีเย - มหาวิหารแซ็งปีแยร์แห่งมงเปลีเย	✓	✓	✓	Mercure Montpellier Centre Antigone หรือเทียบเท่า ★★★★★
4	เมืองมงเปลีเย - เมืองนีส - สนามกีฬาโรมันแห่งนีส - สะพานปองดูการ์ด - เมืองอวีญง - สะพานอวีญง - พระราชวังแห่งสันตะปาปา	✓	✓	✓	Mercure Avignon Gare หรือเทียบเท่า ★★★★★
5	เมืองอวีญง - หมู่บ้านคอร์เดส - หมู่บ้านมุสตีเยแซงก์มารี - เมืองนิซ	✓	✓	✓	Mercure Nice Centre Notre Dame (พัก 2 คืน) หรือเทียบเท่า ★★★★★
6	เมืองคานส์ - Palais des Festivals - ย่านเมืองเก่านิซ - มหาวิหารนิซ - ตลาดกูร์ ซาลิยา - Russian Orthodox Cathedral - คาสเซิล ฮิลล์	✓	✓	✗	
7	โมนาโก - เมืองมอนติคาร์โล - พระราชวังแห่งโมนาโก - วิหารโมนาโก - คาสีโนมอนติคาร์โล - เมืองเมนตง - เมืองตูริน	✓	✓	✓	Holiday Inn Turin Corso Francia (พัก 2 คืน) หรือเทียบเท่า ★★★★★
8	เมืองตูริน - เมืองเก่าตูริน - พระราชวังหลวงตูริน - มหาวิหารตูริน - ตึกอันโตเนลลีอานา - จัตุรัสคาสเตลโล	✓	✓	✗	
9	เมืองตูริน - ทะเลสาบโคโม - เมืองมิลาน - มหาวิหารมิลาน - ห้างกัลเลรีอาวิตโตริโยเอมานูเอเลเซ คอนโด - ท่าอากาศยานมิลานมาลเปนซา ประเทศอิตาลี	✓	✓	✈️	
10	ท่าอากาศยานนานาชาติโดฮา ประเทศกาตาร์ - สนามบินสุวรรณภูมิ ประเทศไทย	✈️			

รายการท่องเที่ยวอาจมีการเปลี่ยนแปลงตามความเหมาะสม โดยดูสถานการณ์หน้างานเป็นหลัก แต่จะเก็บที่เที่ยวครบทุกรายการ



อัตราค่าบริการ

วันเดินทาง	ราคาทัวร์/ท่าน พักห้องละ 2-3 ท่าน	ราคาทัวร์เด็ก/ท่าน (อายุไม่เกิน 11 ปี)	ราคา ห้องพักเดี่ยว
30-08 พฤษภาคม 68	119,999	119,999	18,999

อัตราค่าบริการสำหรับ เด็กอายุไม่เกิน 2 ปี ณ วันเดินทางกลับ (Infant) ท่านละ 30,000 บาท

ราคารวมค่าวีซ่า ทิปไกด์ท้องถิ่น ค่าเข้าแต่ละสถานที่ระบุตามโปรแกรมเรียบร้อยแล้ว

****ทิปหัวหน้าทัวร์ ไม่บังคับ ขึ้นอยู่กับความพึงพอใจของท่าน****

รายละเอียดเพิ่มเติม	ราคา
กรณีที่มีตัวเครื่องบินแล้วหักออกจากค่าทัวร์	20,000 บาท
ชั้นธุรกิจ Business Class เพิ่มเงินจากราคาเดิม ***กรุณาเช็คนักบินที่ก่อนทำการจอง***	
การันตี 10 ท่านออกเดินทางพร้อมหัวหน้าทัวร์คนไทย	
ใช้ดีกรีพิเศษ ผู้เดินทาง 20 ท่าน	

Bangkok

THAILAND - QATAR

South-east Asia

วันที่ 1

สนามบินสุวรรณภูมิ ประเทศไทย - ท่าอากาศยานนานาชาติโดฮา ประเทศกาตาร์

- 17.00 น. พร้อมกันที่ ท่าอากาศยานสุวรรณภูมิ ชั้น 4 เคาน์เตอร์ สายการบินคатарแอร์เวย์ Qatar Airways (QR)
โดยมีเจ้าหน้าที่อำนวยความสะดวกด้านการเช็คอินให้แก่ทุกท่าน
- 20.00 น. ออกเดินทางสู่ กรุงโดฮา ประเทศกาตาร์ โดยเที่ยวบินที่ QR835 (บริการอาหารและเครื่องดื่มบนเครื่อง)
- 23.00 น. เดินทางถึง ท่าอากาศยานนานาชาติโดฮา ประเทศกาตาร์ (เพื่อรอเปลี่ยนเครื่อง)
- น้ำหนักกระเป๋าโหลด 25 กก./1 ใบ และ น้ำหนักกระเป๋าถือขึ้นเครื่องไม่เกิน 7 กก. / 1 ใบ ทั้งไป - กลับ**
ไฟล์บินอาจมีปรับเวลาไม่มีผลต่อโปรแกรมเดินทาง ตรวจสอบไฟล์บินได้ตามตารางอัตราค่าบริการ

Address : 160/592 ITF Silom
Palace Building, 25 Floor, Silom
road, Bangrak, Bangkok, 10500

FACEBOOK : Himalayan Holidays
LINE : himalayanholidays

www.himalayanthailand.com



Email: himalayanholidays@yahoo.com / info@himalayanthailand.com Office: 02-235-7583-4

“มีจอทุกที่นั่ง รับชมความบันเทิงไม่รู้จบ”



“บริการอาหารรสเลิศตลอดเที่ยวบิน”



“บริการประทับใจ
โดยสารการบิน ระดับ 5 ดาว”

QATAR
AIRWAYS القطرية



โปรแกรมการเดินทาง 10 วัน 7 คืน : เดินทางโดยสารการบิน กาตาร์ แอร์เวย์

QATAR
AIRWAYS القطرية

BKK	→	DOH
เที่ยวบิน	ออก	ถึง
QR835	20.00	23.00

DOH	→	BCN
เที่ยวบิน	ออก	ถึง
QR137	01.40	07.30

MXP	→	DOH
เที่ยวบิน	ออก	ถึง
QR118	23.00	05.45+1

DOH	→	BKK
เที่ยวบิน	ออก	ถึง
QR828	08.10	19.05

Barcelona

SPAIN

Europe



วันที่ 2

TOUR

ทำอากาศยานบาร์เซโลนาเอลปอร์ต ประเทศสเปน – เมืองบาร์เซโลน่า – สวนปาร์คกุเอล – คาซามิลา – มหาวิหารซากราดาฟามิเลียร์ – จัตุรัสคาตาลุญา – ถนนลารัมบลาล

M
E
A
Lเช้า – บนเครื่อง
เที่ยง – ภัตตาคาร
ค่ำ – อิสระ

ที่พัก | Leonardo Royal Hotel Barcelona Fira หรือเทียบเท่า ★★★★★

-โรงแรมในรายการทัวร์เป็นโรงแรมที่นำเสนอ ซึ่งอาจมีการเปลี่ยนแปลงเป็นโรงแรมระดับเทียบเท่า

01.40 น. ออกเดินทางสู่ ทำอากาศยานบาร์เซโลนาเอลปอร์ต ประเทศสเปน (เที่ยวบินที่QR137)

07.30 น. เดินทางถึงเดินทางถึง ทำอากาศยานบาร์เซโลนาเอลปอร์ต ประเทศสเปน (เวลา
ท้องถิ่นช้ากว่าประเทศไทย 6 ชั่วโมง)

B A R C E L O N A

เมืองบาร์เซโลน่า (Barcelona) เป็นเมืองหลักของแคว้นกาตาลุญญา และเป็นเมืองใหญ่อันดับสองทั้งในด้านขนาดและประชากรของประเทศสเปน เป็นเมืองท่าสำคัญ และเป็นเมืองเก่าแก่ที่มีประวัติศาสตร์อันยาวนาน บาร์เซโลนาเป็นเมืองที่มีชื่อเสียงด้านการท่องเที่ยว

เข้าชมภายในสวนปาร์คกุเอล (Park Güell) สวนมหัศจรรย์ในบาร์เซโลนา ที่นี่โดดเด่นไปด้วยศิลปะงานโมเสค ภายในสวนนั้นถูกตกแต่งไปด้วยงานปฏิมากรรม สถาปัตยกรรม ศิลปกรรมที่ประดับตกแต่งลวดลายด้วยเครื่อง กระจกโมเสคนับล้านชิ้น จุดเด่นคือ **"มังกรโมเสค" (Mosaic dragon) ที่นี้ได้รับการขึ้นทะเบียนให้เป็นมรดกโลกโดยองค์การยูเนสโกในปี 2005** เก็บภาพ **คาซามิลา (Casa Milà) อาคารอพาร์ทเมนท์ซึ่งเป็นหนึ่งในผลงานชิ้นเอกของ Gaudi** สถาปัตยกรรมที่แสดงถึงความเชื่อมโยงระหว่างเกาต์กับธรรมชาติ

เข้าชมมหาวิหารซากราดาฟามิเลียร์ (Sagrada Familia) สัญลักษณ์แห่งสิ่งศักดิ์สิทธิ์ที่สูงใหญ่ถึง 170 เมตร ออกแบบก่อสร้างอย่างสวยงามแปลกตา ตั้งแต่ปีค.ศ.1882 เป็นผลงานชิ้นยอดที่แสดงถึงอัจฉริยภาพของGaudi สถาปนิกที่มีชื่อเสียงที่สุดของบาร์เซโลนา

จัตุรัสคาตาลุญา (Plaça Catalunya) จตุรัสที่มีชีวิตชีวาแห่งนี้เป็นหัวใจของบาร์เซโลนา เปิดโดยกษัตริย์อัลฟองโซ่ที่ 13 ในปี 1927 ปัจจุบันมีศูนย์การค้าและห้างสรรพสินค้าขนาดใหญ่ และรายล้อมไปด้วยร้านค้า ร้านอาหารมากมาย อิสระให้ท่านช้อปปิ้งบนสายใหญ่ของบาร์เซโลนา
ถนนลารัมบลาล (Larabla) ย่านที่มีชื่อเสียงที่สุดของบาร์เซโลนา

SPAIN

Europe



วันที่ 3

TOUR

เมืองบาร์เซโลน่า – เมืองมอนต์เซอร์รัต – มหาวิหารซานตามาเรียเดอมอนต์เซอร์รัต –
เมืองมงแปลีเย – มหาวิหารแซ็งปีแยร์แห่งมงแปลีเยM
E
A
Lเช้า – โรงแรม
เที่ยง – ภัตตาคาร
ค่ำ – ภัตตาคาร

ที่พัก Mercure Montpellier Centre Antigone หรือเทียบเท่า ★★★★★

-โรงแรมในรายการทัวร์เป็นโรงแรมที่น่าเสนอ ซึ่งอาจมีการเปลี่ยนแปลงเป็นโรงแรมระดับเทียบเท่ากัน



M O N T S E R R A T

เมืองมอนต์เซอร์รัต (เดินทางประมาณ 1 ชม.) แคว้นคาตาลเนียเสน่ห์ความ
เก่าแก่แห่งสเปน สถานที่ท่องเที่ยวและโบราณสถานที่มีชื่อเสียง **นำท่านขึ้น**
สู่ "ยอดเขามอนต์เซอร์รัต" ภูเขาศักดิ์สิทธิ์ (โดยรถไฟรางเลื่อน หรืออาจ
สลับเปลี่ยนเป็นขึ้นหรือลง โดยกระเช้าแทน ทั้งนี้ขึ้นอยู่กับเวลาและคิวการ
รอโดยสาร) **เพื่อเข้าชมความงดงามของ** มหาวิหารซานตามา
เรียเดอมอนต์เซอร์รัต (Benedictine monastery of Santa
Maria de Montserrat) มีความพิเศษคือ ตัววิหารตั้ง

ตระหง่าบนหุบเขาที่มีระดับความสูงประมาณ 1,200 เมตร และลักษณะของภูเขาที่มีรูปร่างแปลกตาและสูงใหญ่
ความแปลกนี้เองคงเป็นจุดหนึ่งที่ทำให้ผู้คนหลงใหลมาท่องเที่ยว

พิเศษ!! เมนูท้องถิ่นประเทศสเปน

Paella ข้าวพัดสเปน และTortilla Española ไข่เจียวสเปน



M O N T P E L L I E R

เมืองมงแปลีเย (เดินทางประมาณ 2.30 ชม.) เมืองหลวงของจังหวัดเฮโรใน
แคว้นลียงก็โดอก-รูซียง ประเทศฝรั่งเศส ตั้งอยู่ทางตอนใต้ของประเทศ เป็นเมือง
ที่ใหญ่เป็นลำดับที่ 8 ของประเทศ และเป็นเมืองที่มีอัตราการเจริญเติบโต
อันรวดเร็วในช่วง 25 ปีที่ผ่านมา รวมทั้งเป็นที่ตั้งของ **มหาวิหารแซ็งปีแยร์แห่งมง**
แปลีเย เข้าชมฟรี ถือเป็นเส้นทางนี้ร่มรื่นสวยงาม ลัดเลาะผ่านไร่องุ่น สองข้างทางเรียงรายด้วยต้นไม้ เขตนี้ปลูก
องุ่นสำหรับทำไวน์กอร์บีแยร์และมีแแนร์วัว ซึ่งเป็นไวน์แดงที่ได้รับความนิยมเป็น
อย่างมาก



FRANCE

Europe



วันที่ 4

TOUR

เมืองมงแปลีย์ - เมืองนีมส์ - สนามกีฬาโรมันแห่งนีมส์ - สะพานปองดูการ์ด์ -
เมืองอาวีญง - สะพานอาวีญง - พระราชวังแห่งสันตะปาปาM
E
A
Lเช้า - โรงแรม
เที่ยง - ภัตตาคาร
ค่ำ - ภัตตาคาร

ที่พัก

Mercure Avignon Gare TGV หรือเทียบเท่า ★★★★★

-โรงแรมในรายการทัวร์เป็นโรงแรมที่น่าเสนอ ซึ่งอาจมีการเปลี่ยนแปลงเป็นโรงแรมระดับเทียบเท่า



N I M E S

เมืองนีมส์ (เดินทางประมาณ 1 ชม.) เมืองเก่าแก่ตั้งแต่สมัยจักรวรรดิโรมัน เก็บภาพ
สนามกีฬาโรมันแห่งนีมส์ "Arena de Nimes" สร้างขึ้นมาสมัย 100 ปี ก่อนคริสต์ศักราช
มีอายุกว่า 2,000 ปี ปัจจุบันนี้ยังคงใช้เป็นสถานที่สำหรับจัดงานคอนเสิร์ตและประเพณี
การต่อสู้วัว กระทั่ง ได้รับการประกาศให้เป็นมรดกโลก ในปี ค.ศ.1981 เก็บภาพด้านหน้า
Maison Carrée หรือวัดโรมัน ถูกสร้างขึ้นในสมัยเดียวกับอารีน่า เป็นสถาปัตยกรรม
เก่าแก่ของเมือง ได้รับการยอมรับว่าเป็นหนึ่งในสถาปัตยกรรมสมัยจักรวรรดิโรมันที่ถูก
ค้นพบและถูกเก็บรักษาอย่างดี

เก็บภาพกับ สะพานปองดูการ์ด์ (Pont du Gard) (เดินทางประมาณ 45 นาที) สะพาน
ส่งน้ำอันยิ่งใหญ่และสวยงาม มีความสูงถึง 49 ม. ซึ่งถือว่าเป็นสะพานที่สูงที่สุดที่เคย
สร้างมา เก้าแก่ถึง 2,000 ปี

A V I G N O N

เมืองอาวีญง (เดินทางประมาณ 45 นาที) ตัวเมืองตั้งอยู่ริมฝั่งแม่น้ำโรน ในปัจจุบันเป็น
เมืองที่มีขนาดใหญ่ที่สุดอาวีญงได้ถูกขนาน นามว่า "เมืองแห่งพระสันตะปาปา" เนื่องจาก
ในอดีตเคยเป็นที่ประทับของสมเด็จพระสันตะปาปา ตั้งแต่ปีค.ศ. 1309 - ค.ศ. 1423 ในช่วง
ของการแตกแยกครั้งใหญ่ของคริสตจักร นอกจากนั้นอาวีญงยังเป็นหนึ่งในไม่กี่เมืองใน
ประเทศฝรั่งเศสที่ยังมีกำแพงเมืองเก่าที่ยังอยู่ในสภาพสมบูรณ์และยังมีศูนย์
ประวัติศาสตร์ พระราชวังพระสันตะปาปา นำท่านเดินชม สะพานอาวีญง (Pont Saint-
Bénézet) สร้างขึ้นระหว่างปี ค.ศ. 1177 ที่ปัจจุบันเหลืออยู่เพียงสี่โค้ง ซึ่งยังอยู่ในสภาพดี
ทั้งหมด ได้รับการขึ้นทะเบียนเป็นมรดกโลก เมื่อปี ค.ศ. 1995 มีเวลาให้ท่านเก็บภาพตัว

เมืองเก่าและ เข้าชม พระราชวังแห่งสันตะปาปา (Palais des Papes)

Address : 160/592 ITF Silom
Palace Building, 25 Floor, Silom
road, Bangrak, Bangkok, 10500

FACEBOOK : Himalayan Holidays
LINE : himalayanholidays

www.himalayanthailand.com

Email: himalayanholidays@yahoo.com / info@himalayanthailand.com Office: 02-235-7583-4



วันที่ 5

T
O
U
R

เมืองอาวีญง - หมู่บ้านกอร์ดส - หมู่บ้านมูสติเยแซงก์มารี - เมืองนิซ

M
E
A
Lเช้า - โรงแรม
เที่ยง - ภัตตาคาร
ค่ำ - ภัตตาคาร

ที่พัก

Mercure Nice Centre Notre Dame หรือเทียบเท่า ★★★★★

-โรงแรมในรายการทัวร์เป็นโรงแรมที่น่าเสนอ ซึ่งอาจมีการเปลี่ยนแปลงเป็นโรงแรมระดับเทียบเท่า



G O R D E S

หมู่บ้านกอร์ดส **นำท่านเข้าชมหมู่บ้านกอร์ดส** (เดินทางประมาณ 1 ชม.) เป็นหมู่บ้านที่ได้รับการโหวดให้เป็นหนึ่งในหมู่บ้านที่สวยงามที่สุดในฝรั่งเศส และสวยงามที่สุดในแคว้นโพรวองซ์ ตัวเมืองที่น่ารักมี ถนนที่ปูด้วยหินแบบโบราณ ผ่านบ้านเรือนที่ได้รับการอนุรักษ์ รวมถึงโบสถ์และปราสาทเก่า ตัวปราสาทตั้งอยู่เหนือสุดของหมู่บ้าน ท่านสามารถมองเห็นวิวทิวทัศน์ที่สวยงามของภูเขาและ พื้นที่รอบๆเมืองได้อย่างชัดเจน **ปราสาทกอร์ดส** ได้สร้างขึ้นในปี.ศ.1031 และ ได้รับการบูรณะใหม่ ในปี ค.ศ.1525 ปัจจุบันเป็นเสมือนเป็นสัญลักษณ์ที่สำคัญของตัวเมือง อีสระทุกท่านเก็บภาพและเลือกซื้อของที่ระลึก

Moustiers-Sainte-Marie

เข้าชมหมู่บ้านที่สวยงามที่สุดในประเทศฝรั่งเศส หมู่บ้านมูสติเยแซงก์มารี หรืออีกชื่อหนึ่งคือ หมู่บ้านแห่งดวงดาว (เดินทางประมาณ 2.30 ชม.) ตั้งอยู่ระหว่างหน้าผา 2 หน้าผาด้วยกันใน หมู่บ้านนี้ตั้งอยู่ 760 เมตร เหนือระดับน้ำทะเล มีผู้อยู่อาศัยเพียง 694 คนเท่านั้น เป็นหมู่บ้านที่สวยงามมากที่สุดจนได้รับเลือกให้เป็น One of the most beautiful villages of france

N I C E

เมืองนิซ (เดินทางประมาณ 2.30 ชม.) คนอยากจะมาชมความงามของเมืองหลวงของ เฟรนช์ ริวีเยรา (French Riviera) ในชายฝั่งทะเลเมดิเตอร์เรเนียนสักครั้ง ด้วยบรรยากาศที่แสนสดใส บ้านเมืองสุดชิค จึงดึงดูดนักท่องเที่ยวมากมายจากทั่วโลก

FRANCE

Europe

Address : 160/592 ITF Silom
Palace Building, 25 Floor, Silom
road, Bangrak, Bangkok, 10500

FACEBOOK : Himalayan Holidays
LINE : himalayanholidays

www.himalayanthailand.com

Email: himalayanholidays@yahoo.com / info@himalayanthailand.com Office: 02-235-7583-4



วันที่ 6

T
O
U
R

เมืองคานส์ - Palais des Festivals - ย่านเมืองเก่านิซ - มหาวิหารนิซ - ตลาดกูร์
ซาลียา - Russian Orthodox Cathedral - คาสเซล ฮิลล์

M
E
A
L

เช้า - โรงแรม
เที่ยง - ภัตตาคาร
ค่ำ - อิสระ

ที่พัก

Mercure Nice Centre Notre Dame หรือเทียบเท่า ★★★★★

-โรงแรมในรายการทัวร์เป็นโรงแรมที่น่าเสนอ ซึ่งอาจมีการเปลี่ยนแปลงเป็นโรงแรมระดับเทียบเท่า



C A N N E S

เมืองคานส์ (เดินทางประมาณ 1 ชม.) อยู่ทางภาคใต้ของประเทศฝรั่งเศส ริมหาดทราย
โกลด์ ดาซัวร์ ติดทะเลเมดิเตอร์เรเนียน สมัยก่อนเป็นเพียงหมู่บ้านชาวประมงเล็กๆ
Palais des Festivals (ปาเลเดเฟสตีวัล) ซึ่งเป็นสถานที่จัดงานเทศกาล
ภาพยนตร์เมืองคานส์ ที่นี่เป็นหอประชุมขนาดใหญ่ที่เราเห็นเหล่าดาราชเลบคนดัง
มาเดินเปิดฉายบนพรมแดงกันตรงนี้ บนตึกก็จะมีจารึกชื่อและรอยนิ้วมือของ
ดารานักแสดงชื่อดังชาวฝรั่งเศส ซึ่งปกติที่นี่จะมีนักท่องเที่ยวมาเยี่ยมชมตลอดทั้งปี



N I C E

ย่านเมืองเก่านิซ (Old Nice) (เดินทางประมาณ 1 ชม.) เต็มไปด้วยตึกอาคารโบราณ
สีส้มสดใสและตรอกซอกซอยที่มาร้านค้าและร้านอาหารอยู่ตามมุมต่างๆ ให้เลือกสรร
ครอบคลุมพื้นที่ตั้งแต่บริเวณ คาสเซล ฮิลล์ ตลอดมาจนถึง จัตุรัสมาแซน่า ย่านเมือง
เก่านี้นับว่าเป็นจุดศูนย์รวมของสถานที่สำคัญในเมือง รวมถึงแหล่งช้อปปิ้งไม่ว่าจะ
เป็น **มหาวิหารนิซ (Nice Cathedral) ตลาดกูร์ ซาลียา (Cours Saleya)**
Russian Orthodox Cathedral เข้าชมฟรี อาสนวิหารออร์โธดอกซ์ที่
สร้างขึ้นเมื่อปี ค.ศ. 1912 ที่มีชาวรัสเซียชั้นสูงย้ายถิ่นฐานมาอาศัยอยู่
สถาปัตยกรรมศิลปะรัสเซีย

จัตุรัสมาแซน่า (Place Massena) จัตุรัสใจกลางเมือง เชื่อมต่อกับส่วน
ของย่านเมืองเก่านิซ รายล้อมไปด้วยอาคารสถาปัตยกรรมสมัย
ศตวรรษที่ 17 รวมถึงร้านค้าต่างๆ มากมาย

คาสเซล ฮิลล์ (Castle Hill) จุดชมวิวหลักของเมืองที่ทำให้เห็นตึกอาคารสีส้มสดใส
ต่างๆ ตั้งอยู่ริมชายฝั่ง ท่าเรือ และน้ำทะเลสีสวยของทะเลเมดิเตอร์เรเนียนอย่างชัดเจน

พิเศษ!! เมนูอาหารท้องถิ่นฝรั่งเศส หอนเอสคาโก้



Monte-Carlo

MONACO

Europe



วันที่ 7

T
O
U
Rโมนาโค - เมืองมอนติคาร์โล - พระราชวังแห่งโมนาโค - วิหารโมนาโค - คาสีโนมอนติ
คาร์โล - เมืองเมนตง - เมืองตูรินM
E
A
Lเช้า - โรงแรม
เที่ยง - ภัตตาคาร
ค่ำ - ภัตตาคาร

ที่พัก

Holiday Inn Turin Corso Francia หรือเทียบเท่า ★★★★★

-โรงแรมในรายการทัวร์เป็นโรงแรมที่น่าเสนอ ซึ่งอาจมีการเปลี่ยนแปลงเป็นโรงแรมระดับเทียบเท่า



M O N A C O

โมนาโค (เดินทางประมาณ 45 นาที) รัฐอิสระอยู่ทางตอนใต้ของฝรั่งเศส มีเมืองมอนติคาร์โล เป็นเมืองหลวงของโมนาโค **เข้าชมพระราชวังแห่งโมนาโค (Prince's Palace of Monaco)** ซึ่งเป็นที่ประทับของประมุขแห่งรัฐโมนาโคในปัจจุบันพระราชวังของเจ้าชายแห่งโมนาโกเดิมเป็นป้อมปราการสร้างขึ้น ปีค.ศ.1215 และกลายเป็นทรัพย์สินและที่อยู่อาศัยของตระกูล Grimaldi ในปลายศตวรรษที่ 13 เป็นจุดเริ่มต้นของอำนาจอิตาลี จนได้รับเอกราชในปี 1512 จากฝรั่งเศส **เข้าชมวิหารโมนาโค (Cathedral of Our Lady Immaculate)** ที่สร้างในรูปแบบนีโอโรมาเนสส์ เดินเล่นไปตามทางเดินในเมือง ซึ่งสองข้างทางเต็มไปด้วยอาคารบ้านเรือนร้านค้า นำท่านเก็บภาพความหรูหรา ของคาสีโนมอนติคาร์โล และโรงแรมเดอะปารีส โรงแรมสุดหรูของมอนติคาร์โล

M E N T O N

เมืองเมนตง (เดินทางประมาณ 30 นาที) เป็นไข่มุกแห่งฝรั่งเศสและเป็นหนึ่งในมุมที่สวยงามที่สุดของประเทศ หลังคาดินเผา ชายหาดอันสวยงาม ต้นปาล์ม และสวนมะนาว เนื่องจากเมืองนี้อยู่ใกล้กับอิตาลีเมืองเมนตงจึงให้ความรู้สึกเหมือนเป็นอิตาลีมากกว่าฝรั่งเศส

T U R I N

เมืองตูริน (เดินทางประมาณ 4 ชม.) เป็นเมืองหลักของแคว้นปีเยมอนเตใน **ประเทศอิตาลี** เป็นทั้งเมืองศูนย์กลางทางอุตสาหกรรมและธุรกิจของภาคเหนือของอิตาลี



Address : 160/592 ITF Silom
Palace Building, 25 Floor, Silom
road, Bangrak, Bangkok, 10500

FACEBOOK : Himalayan Holidays
LINE : himalayanholidays

www.himalayanthailand.com



Email: himalayanholidays@yahoo.com / info@himalayanthailand.com Office: 02-235-7583-4

วันที่ 8

T
O
U
R

เมืองตูริน – เมืองเก่าตูริน – พระราชวังหลวงตูริน – มหาวิหารตูริน – ตึกอันโตเนลลีอานา – จัตุรัสคาสเทลโล

M
E
A
L

เช้า – โรงแรม
เที่ยง – ภัตตาคาร
ค่ำ – อีสระ

ที่พัก

Holiday Inn Turin Corso Francia หรือเทียบเท่า ★★★★★

-โรงแรมในรายการทัวร์เป็นโรงแรมที่น่าเสนอ ซึ่งอาจมีการเปลี่ยนแปลงเป็นโรงแรมระดับเทียบเท่า



T U R I N

เมืองเก่าตูริน (Turin old town) ซึ่งอดีตเมืองหลวงเก่าแก่ของประเทศอิตาลี ปัจจุบันเป็นเมืองหลวงของ แคว้นปิเอมอนต์ ซึ่งในอดีตเคยที่ประทับกษัตริย์แห่งแคว้นซาวอย (Savoy) มาตั้งแต่ปี ค.ศ.1574 **เข้าชมพระราชวังหลวงตูริน (Royal Palace of Turin)** หรือในภาษาอิตาลีที่เรียกว่า Palazzo Reale เป็นหนึ่งในสถานที่พำนักอาศัยของราชวงศ์ในอดีต ปัจจุบันนี้ถูกเปิดเป็นพิพิธภัณฑ์และได้รับการขึ้นทะเบียนเป็นมรดกโลกโดย UNESCO ด้านในพระราชวังหลวง จะสังเกตเห็นได้ว่ามีสิ่งของสะสมมากมายของราชวงศ์รวม ไปถึงอาวุธต่างๆที่ถูกตั้งโชว์เอียงไปทางตะวันตกของพระราชวังหลวง **เข้าชมมหาวิหารตูริน (Turin Cathedral)** เป็นสถานที่จัดเก็บผ้าห่อศพแห่งตูริน (Shroud of Turin) หรือผ้าลินินผืนใหญ่ที่ อ้างว่าเป็นผ้าที่ใช้ห่อหุ้มร่างอันไร้วิญญาณของพระเยซูหลังจากเหตุการณ์สังหารโดยตรึงร่างกายไว้บนไม้กางเขน บรรยากาศด้านในมีความเคร่งขรึมและศักดิ์สิทธิ์เป็นอย่างมาก เก็บภาพกับ **MOLE ANTONELLIANA หรือ ตึกอันโตเนลลีอานา** ถูกสร้างขึ้นเมื่อปี 1863 ถือเป็นอนุสาวรีย์ประจำเมืองตูรินเลยทีเดียวได้ ตึกอันโตเนลลีอานานี้มีความสูงกว่า 167.5 เมตร ด้านในตัวตึกคือ National Museum of Cinemaที่เปิดให้ผู้คนเข้าชมคอลเลกชันภาพยนตร์ต่างๆในอดีต รวมไปถึงขั้นตอนการผลิตอีกด้วย *ราคาเข้าชมโดยประมาณ 15 ยูโร ท่านสามารถซื้อได้ที่จุดจำหน่ายบัตร*

จัตุรัสคาสเทลโล (Piazza San Carlo) ศูนย์กลางของเมืองตูริน ให้ท่านได้อิสระเดินเล่นช้อปปิ้งตามอัธยาศัย

พิเศษ!! เมนูอาหารท้องถิ่นอิตาลี พิซซาต้นตำหรับ



Milan

ITALY

Europe

วันที่ 9

TOUR

เมืองตูริน - ทะเลสาบโคโม - เมืองมิลาน - มหาวิหารมิลาน - ห้างกัลเลรีอาวิตโตริโอ
เอมานูเอเลเซ คอนโด - ทำอากาศยานมิลานโนมัลเปนซา ประเทศอิตาลีM
E
A
Lเช้า - โรงแรม
เที่ยง - ภัตตาคาร
ค่ำ - อีสระ

✈️ Qatar Airways



Lake Como

ทะเลสาบโคโม (Lake Como) (เดินทางประมาณ 2.30 ชม.) ขึ้นชื่อว่าเป็นทะเลสาบที่สวยงามที่สุดในโลก ด้วยความยาวโดยรอบถึง 160 กิโลเมตร บวกกับพื้นที่รอบๆ ทะเลสาบถึง 146 ตารางกิโลเมตร จึงทำให้ทะเลสาบแห่งนี้กลายเป็นทะเลสาบที่ใหญ่ที่สุดเป็นอันดับ 3 ของประเทศอิตาลี แถมยังพ่วงตำแหน่งทะเลสาบที่ลึกที่สุดเป็นอันดับ 5 ในยุโรปด้วยความลึกกว่า 400 เมตรอีกด้วย หากติดอันดับแทบทุกตำแหน่งแบบนี้ เราต้องไปดูกันแล้วล่ะค่ะว่าจะสวยอลังการจริงอย่างที่เขาร่ำลือกันหรือไม่



พิเศษ! มื้ออาหารไทยในยุโรป



M I L A N

เมืองมิลาน (เดินทางประมาณ 1 ชม.) พาท่านถ่ายรูปบริเวณด้านหน้า **มหาวิหารมิลาน (Duomo di Milano)** หนึ่งในโบสถ์คริสต์สถาปัตยกรรมกอทิกที่ใหญ่ที่สุดในโลก ภายในวิหารเชื่อกันว่ามีการบรรจุหุมุดตริงไม้กางเขนของจริงที่ใช้ในการประหารชีวิตพระเยซู บริเวณด้านหน้าตกแต่งด้วยรูปสลักหินอ่อนที่วิจิตรเป็นอย่างยิ่งให้ท่านได้เพลิดเพลินกับช้อปปิ้งมอลล์ที่เก่าแก่ที่สุดแห่งหนึ่งของยุโรปที่ **ห้างกัลเลรีอาวิตโตริโอเอมานูเอเลเซ คอนโด (Galleria Vittorio Emanuele II)** ที่อัดแน่นไปด้วยแบรนด์ชั้นนำระดับโลก ที่บางแบรนด์นั้นก็ยิ่งถือกำเนิด ณ เมืองแห่งนี้ อาทิ Prada, Versace, Armani, Dolce & Gabbana, Valentino รวมไปถึงแบรนด์เนมที่คุ้นหู อีกมากมายอย่าง Gucci, LOUIS VUITTON, Swarovski

20.00 น. นำท่านเดินทางสู่ **ท่าอากาศยานมิลานโนมัลเปนซา ประเทศอิตาลี** กลับสู่ **กรุงเทพฯ** ให้ท่านได้ทำ **TAX REFUND** คืนภาษีก่อนการใช้คืน

23.00 น. ออกเดินทางกลับสู่ **กรุงเทพฯ ประเทศไทย** โดยสายการบินกาตาร์แอร์เวย์ **Qatar Airways (QR)** เที่ยวบินที่ **QR118** (บริการอาหารและเครื่องดื่มบนเครื่อง)



Bangkok

THAILAND

Southeast - Asia

วันที่ 10	TOUR	สนามบินนานาชาติโดฮา ประเทศกาตาร์ - สนามบินสุวรรณภูมิ ประเทศไทย	MEAL	อาหาร - บนเครื่อง
				✈️ Qatar Airways



- 05.45 น. เดินทางถึง สนามบินนานาชาติโดฮา ประเทศกาตาร์ เพื่อรอเวลาเปลี่ยนเครื่อง
- 08.10 น. เดินทางสู่ ท่าอากาศยานนานาชาติสุวรรณภูมิ โดยสายการบินกาตาร์แอร์เวย์ Qatar Airways (QR)
เที่ยวบินที่ QR828 (บริการอาหารและเครื่องดื่มบนเครื่อง)
- 19.05 น. เดินทางถึง สนามบินสุวรรณภูมิ กรุงเทพฯ โดยสวัสดิภาพ พร้อมความประทับใจ

หมายเหตุ: โปรแกรมและรายละเอียดของการเดินทางอาจมีการเปลี่ยนแปลงหรือสลับกันได้ตามความเหมาะสมทั้งนี้ขึ้นอยู่กับ
สภาวะอากาศ และเหตุสุดวิสัยต่างๆ ที่ไม่สามารถคาดการณ์ล่วงหน้า เช่น บางสถานที่ในยุโรปอาจปิดในวันอาทิตย์ หรืออาจมี
การปิดปรับปรุง หรืออาจทำการจองไม่ได้เนื่องจากต้องรอกรุ๊ปคอนเฟิร์มก่อนทำการจอง หากวันเดินทางตรงกับวันเหล่านี้
โดยทางบริษัทฯ จะคำนึงถึงผลประโยชน์ และความปลอดภัยของผู้ร่วมเดินทางเป็นสิ่งสำคัญ และ **ขอสงวนสิทธิ์ในการเปลี่ยน
โปรแกรมโดยแจ้งให้ท่านทราบล่วงหน้า หากทราบเวลาและสถานที่ที่แน่นอนก่อน**

อัตราค่าบริการรวม



✈️ ตัวเครื่องบินชั้นประหยัด Economy Class ไปกลับ กรุงเทพ-ปารีส 15 Floor, Silom road, Bangrak, Bangkok, 10500

FACEBOOK : Himalayan Holidays
LINE : himalayanholidays

www.himalayanthailand.com

✈️ ภาษีน้ำมันและภาษีตัวทุกชนิด (สงวนสิทธิ์เกินเพิ่มหากสายการบินปรับขึ้นก่อนวันเดินทาง)

Email: himalayanholidays@yahoo.com / info@himalayanthailand.com Office: 02-235-7583-4

📅 ค่าระวางน้ำหนักกระเป๋าไม่เกิน 25 กก.ต่อ 1 ใบ (โหลดได้ท่านละ 1 ใบ) กระเป๋าถือขึ้นเครื่อง Hand Carry 7 กก.ต่อ 1 ใบ

🏠 ที่พักโรงแรมตามรายการ พักห้องละ 2-3 ท่าน (กรณีที่พักไม่มีห้องพักสำหรับ 3 ท่าน ลูกค้าจะต้องเพิ่มเงินเป็นห้องพักห้องเดี่ยว)

🍴 มื้ออาหารตามรายการระบุ (สงวนสิทธิ์ในการสลับมือหรือเปลี่ยนแปลงเมนูอาหารตามสถานการณ์)

🚗 ค่าน้ำมันรถวันละ 1 ขวด/ท่าน

📍 ค่าเข้าชมสถานที่ท่องเที่ยวตามรายการระบุ

🚗 ค่ารถโค้ช รับ-ส่ง สถานที่ท่องเที่ยวตามรายการระบุ (กฎหมายในยุโรปไม่อนุญาตให้คนขับรถเกิน 12 ชั่วโมงต่อวัน)

📋 ค่าธรรมเนียมการยื่นวีซ่าเชงเก้น สถานทูตจะไม่คืนค่าวีซ่าให้ท่านไม่ว่าจะผ่านการพิจารณาหรือไม่ก็ตาม (กรณีมีวีซ่าแล้ว จะคืนเงินให้ท่าน 3,500 บาท)

📋 ค่าทิปไกด์ท้องถิ่นและคนขับรถนำเที่ยวตามรายการ

📋 ประกันโควิด-19 วงเงินคุ้มครองค่ารักษาพยาบาล 50,000 USD ประกันอุบัติเหตุวงเงิน 2,000,000 บาท (เงื่อนไขตามกรมธรรม์)

👤 เงื่อนไขประกันการเดินทาง ค่าประกันอุบัติเหตุและค่ารักษาพยาบาล คุ้มครองเฉพาะกรณีที่ได้รับอุบัติเหตุระหว่างการเดินทาง ไม่คุ้มครองถึงการสูญเสียทรัพย์สินส่วนตัวและไม่คุ้มครองโรคประจำตัวและปัญหาสุขภาพอื่นๆ ของผู้เดินทาง

อัตราค่าบริการไม่รวม

✖ ภาษีมูลค่าเพิ่ม 7% และภาษีหัก ณ ที่จ่าย 3%

✖ ค่าทำหนังสือเดินทางไทย และค่าธรรมเนียมสำหรับผู้ถือพาสปอร์ตต่างชาติ

✖ ค่าน้ำหนักกระเป๋าเดินทางในกรณีที่เกินกว่าสายการบินกำหนด 25 กิโลกรัมต่อท่าน

✖ ค่าใช้จ่ายส่วนตัว อาทิ อาหารและเครื่องดื่มที่สั่งเพิ่มพิเศษ, โทรศัพท์-โทรสาร, อินเทอร์เน็ต, มินิบาร์, ซักรีดที่ไม่ได้ระบุไว้ในรายการ

✖ ค่าใช้จ่ายอันเกิดจากความล่าช้าของสายการบิน, อุบัติภัยทางธรรมชาติ, การประท้วง, การจลาจล, การนัดหยุดงาน, การถูกปฏิเสธไม่ให้ออกและเข้าเมืองจากเจ้าหน้าที่ตรวจคนเข้าเมืองและเจ้าหน้าที่กรมแรงงานทั้งที่เมืองไทยและต่างประเทศซึ่งอยู่นอกเหนือความควบคุมของบริษัทฯ

✖ ค่าบริการพนักงานยกกระเป๋าทุกสถานที่

****ทิปหัวหน้าทัวร์ ไม่บังคับ ขึ้นอยู่กับความพึงพอใจของท่าน****

กรณีที่ท่านต้องออกตัวภายใน เช่น (ตัวเครื่องบิน, ตัวรถทัวร์, ตัวรถไฟ) กรุณาสอบถามที่เจ้าหน้าที่ทุกครั้ง ก่อนทำการออกตัว เนื่องจากสายการบินอาจมีการปรับเปลี่ยนไฟล์ทบิน หรือเวลาบิน โดยไม่แจ้งให้ทราบล่วงหน้า ทางบริษัทฯ จะไม่รับผิดชอบใด ๆ ในกรณี ถ้าท่านออกตัวภายใน โดยไม่แจ้งให้ทราบและหากไฟล์ทบินมีการปรับเปลี่ยนเวลาบินเพราะถือว่าท่านยอมรับในเงื่อนไขดังกล่าว

โรงแรมที่พัก

HOTLINE : 083-438-3111

สำหรับห้องพักแบบ 3 เตียง (Triple) มีบริการเฉพาะบางโรงแรมเท่านั้น กรณีเดินทางเป็นกรุ๊ป 3 ท่าน บริษัทฯขอแนะนำให้คุณเปิดห้องพักเป็นแบบ 2 ห้อง (1 Twin+1 Sgl) ซึ่งท่านจะต้องชำระค่าพักเดี่ยวเพิ่ม เนื่องจากบางโรงแรมอาจมี 1 เตียงใหญ่กับเตียงพับเสริมซึ่งไม่สะดวกสบายในการพัก

Address : 160/592 ITE Silom
Palace Building, 25 Floor, Silom
road, Bangrak, Bangkok, 10500

www.himalayanthailand.com

****กรุณาอ่านเงื่อนไขการจองแบบ 3 ท่านหากลูกค้าพึงพอใจ ทางบริษัทฯจะถือว่าท่านยอมรับในเงื่อนไขของห้องพักดังกล่าว****
Email: himalayaholidays@yahoo.com / info@himalayanthailand.com Office: 02-235-7583-4

- 🏠 โรงแรมยุโรปส่วนใหญ่จะเป็นห้องแบบ Twin เตียงเดี่ยว 2 เตียงในห้อง ห้อง Double และส่วนใหญ่ก็จะเป็นลักษณะการนำเตียงมาชิดกันให้เป็น Double หากลูกค้ารีควสพัก Double ทางบริษัทฯจะไม่รับรองเรื่องห้องให้เนื่องจากระบบการจองแต่ละโรงแรมจะไม่สามารถล็อคห้องพักได้จึงขึ้นอยู่กับการจัดการของทางโรงแรมเป็นหลัก ทั้งนี้ลูกค้าจะต้องยอมรับในเงื่อนไขดังกล่าว
- 🏠 โรงแรมยุโรปที่มีลักษณะเป็น Traditional ห้องที่เป็นห้องเดี่ยวอาจมีขนาดกะทัดรัดและไม่มีอ่างอาบน้ำ ซึ่งขึ้นอยู่กับการออกแบบของแต่ละโรงแรมนั้นๆ และห้องพักแต่ละห้องอาจมีลักษณะแตกต่างกัน และห้องพักแบบเดี่ยวและคู่ อาจจะไม่ได้ติดกันหรืออยู่คนละชั้น
- 🏠 กรณีมีการจัดงานประชุมนานาชาติ Trade Fair เป็นผลให้ค่าโรงแรมสูงขึ้นมากและห้องพักในเมืองเต็ม บริษัทฯขอสงวนสิทธิ์ในการปรับเปลี่ยนหรือย้ายเมืองเพื่อให้เกิดความเหมาะสม
- 🏠 โรงแรมยุโรปส่วนมากจะไม่มีเครื่องปรับอากาศ เนื่องจากอยู่ในภูมิภาคที่มีอุณหภูมิต่ำ จะมีบริการเครื่องปรับอากาศเฉพาะในฤดูร้อนเท่านั้น
- 🏠 บางสถานที่ในยุโรปอาจปิดในวันอาทิตย์ หรืออาจจะมีการปิดปรับปรุงในช่วงฤดูหนาว หากวันเดินทางตรงกับวันเหล่านี้ ทางบริษัทฯ ขอสงวนสิทธิ์ในการเปลี่ยนโปรแกรมโดยแจ้งให้ท่านทราบล่วงหน้า หากทราบเวลาที่แน่นอนก่อนเดินทาง

เงื่อนไขการจองที่นิ่งและการยกเลิกทัวร์

การจองทัวร์

- กรุณาจองทัวร์ล่วงหน้า ก่อนการเดินทาง พร้อมชำระมัดจำ 80,000 บาท ส่วนที่เหลือชำระทันทีก่อนการเดินทางไม่น้อยกว่า 30 วัน มิฉะนั้นถือว่าท่านยกเลิกการเดินทางโดยอัตโนมัติ (ช่วงเทศกาลกรุณาชำระก่อนเดินทาง 45 วัน)

กรณียกเลิก : จอยกรุ๊ป

- ยกเลิกก่อนการเดินทาง 45 วันขึ้นไป บริษัทฯ จะคืนเงินค่ามัดจำให้ทั้งหมด โดยหักค่าใช้จ่ายที่เกิดขึ้นจริง ยกเว้นในกรณีวันหยุดเทศกาล, วันหยุดนักขัตฤกษ์ ยกเลิกก่อนการเดินทาง 60 วัน จะคืนเงินค่ามัดจำให้ทั้งหมด โดยหักค่าใช้จ่ายที่เกิดขึ้นจริง (ค่าใช้จ่ายที่เกิดขึ้นจริง อาทิเช่น ค่าตัวเครื่องบิน ค่าโรงแรม ฯลฯ)
- ยกเลิกการเดินทาง 45 วัน ก่อนการเดินทาง หักค่าทัวร์ 50% จากราคาขาย และหักค่าใช้จ่ายที่เกิดขึ้นจริงทั้งหมดไม่ว่ากรณีใดๆ ทั้งสิ้น (ค่าใช้จ่ายที่เกิดขึ้นจริง อาทิเช่น ค่าตัวเครื่องบิน ค่าโรงแรม ฯลฯ)
- ยกเลิกการเดินทาง 30 วัน ก่อนการเดินทาง บริษัทฯ ขอสงวนสิทธิ์เก็บเงินค่าทัวร์ทั้งหมดไม่ว่ากรณีใด ๆ ทั้งสิ้น

กรณียกเลิก : ตัดกรุ๊ป

- ยกเลิกหรือเลื่อนการเดินทางต้องทำก่อนการเดินทาง 60 วัน บริษัทฯจะคืนเงินค่ามัดจำให้ทั้งหมด ยกเว้นในกรณีวันหยุดเทศกาล, วันหยุดนักขัตฤกษ์ ทางบริษัทฯขอสงวนสิทธิ์ยึดเงินมัดจำโดยไม่มีเงื่อนไขใดๆทั้งสิ้น
- ยกเลิกการเดินทางภายใน 60 วัน ทางบริษัทฯขอสงวนสิทธิ์ยึดเงินมัดจำโดยไม่มีเงื่อนไขใดๆทั้งสิ้น
- ยกเลิกการเดินทางหลังชำระเต็มจำนวน ทางบริษัทฯขอสงวนสิทธิ์เก็บเงินค่าทัวร์ทั้งหมดโดยไม่มีเงื่อนไขใดๆทั้งสิ้น

กรณีเจ็บป่วย

- กรณีเจ็บป่วย จนไม่สามารถเดินทางได้ ซึ่งจะต้องมีใบรับรองแพทย์จากโรงพยาบาลรับรอง บริษัทฯจะทำการเลื่อนการเดินทางของท่านไปยังคณะต่อไป แต่ทั้งนี้ท่านจะต้องเสียค่าใช้จ่ายที่ไม่สามารถยกเลิกหรือเลื่อนการเดินทางได้ตามความเป็นจริง
- ในกรณีเจ็บป่วยกะทันหันก่อนล่วงหน้าเพียง 7 วันทำการ ทางบริษัทฯ ขอสงวนสิทธิ์ในการคืนเงินทุกกรณี

**** ก่อนตัดสินใจจองทัวร์ควรอ่านเงื่อนไขการเดินทางและรายการทัวร์อย่างละเอียดทุกหน้าอย่างถี่ถ้วน**

แล้วจึงมัดจำเพื่อประโยชน์ของท่านเอง**

เงื่อนไขการสำรองที่นั่งและการยกเลิกตั๋ว



กรณีวีซ่าที่ท่านยื่นไม่ผ่านการพิจารณาและคณะสามารถออกเดินทางได้ท่านจะต้องเสียค่าใช้จ่ายจริงที่เกิดขึ้นดังต่อไปนี้

- ค่าธรรมเนียมและค่าดำเนินการตามจริง ทางสถานทูตไม่คืนค่าธรรมเนียมใดๆทั้งสิ้นแม้ว่าจะผ่านหรือไม่ผ่านการพิจารณา
- ค่ามัดจำตัวเครื่องบิน หรือตัวเครื่องบินที่ออกมาจริง ณ วันยื่นวีซ่า ซึ่งตัวเป็นเอกสารที่สำคัญในการยื่นวีซ่า หากท่านไม่ผ่านการพิจารณา ตัวเครื่องบินถ้าออกตัวมาแล้วจะต้องทำการ REFUND โดยจะมีค่าธรรมเนียมที่ท่านต้องถูกหักบางส่วน และส่วนที่เหลือจะคืนให้ท่านภายใน 45-60 วัน(ตามกฎหมายของแต่ละสายการบิน) ถ้ายังไม่ ออกตัวท่านจะเสียแต่ค่ามัดจำตัวตามจริงเท่านั้น
- ค่าห้องพัก ถ้าคณะออกเดินทางได้ และท่านไม่ผ่านการพิจารณาวีซ่า หากท่านไม่ปรากฏตัวตามวันที่เข้าพัก ทางโรงแรมจะต้องยึดค่าห้อง 100% ในทันที ทางบริษัทจะแจ้งให้ท่านทราบ และมีเอกสารชี้แจงให้ท่านเข้าใจ
- หากท่านผ่านการพิจารณาวีซ่า แล้วยกเลิกการเดินทางทางบริษัทขอสงวนสิทธิ์ในการยึดค่าใช้จ่ายทั้งหมด 100%
- ทางบริษัทเริ่มต้น และจบ การบริการ ที่สนามบินสุวรรณภูมิกรณีท่านเดินทางมาจากต่างจังหวัด หรือ ต่างประเทศ และจะสำรองตัวเครื่องบิน หรือพาหนะอย่างหนึ่งอย่างใดที่ใช้ในการเดินทางมาสนามบิน ทางบริษัท จะไม่รับผิดชอบค่าใช้จ่ายในส่วนนี้ เพราะเป็นค่าใช้จ่ายที่นอกเหนือจากโปรแกรมการเดินทางของบริษัท ฉะนั้น ท่านควรจะให้กรุป FINAL 100% ก่อนที่จะสำรองยานพาหนะ

รายละเอียดเพิ่มเติม



- บริษัทจะทำการยื่นวีซ่าของท่านก็ต่อเมื่อในคณะมีผู้สำรองที่นั่งครบ 10 ท่าน และได้รับคิวการตอบรับจาก ทางสถานทูต เนื่องจากบริษัทจะต้องใช้เอกสารต่างๆที่เป็นกรุปในการยื่นวีซ่า อาทิ ตัวเครื่องบิน, ห้องพักรับ การยืนยันมาจากทางยุโรป, ประกันการเดินทาง ฯลฯ ทางท่านจะต้องรอให้คณะครบ 20 ท่าน จึงจะสามารถยื่น วีซ่าให้กับทางท่านได้อย่างถูกต้อง
- หากในช่วงที่ท่านเดินทางคิววีซ่ากรุปในการยื่นวีซ่าเต็ม ทางบริษัทต้องขอสงวนสิทธิ์ในการยื่นวีซ่าเดี่ยว ซึ่งทางท่านจะต้องเดินทางมายื่นวีซ่าด้วยตัวเอง ตามวัน และเวลาดนัดหมายจากทางสถานทูต โดยมีเจ้าหน้าที่ของบริษัท คอยดูแล และอำนวยความสะดวก
- เอกสารต่างๆที่ใช้ในการยื่นวีซ่าท่องเที่ยวทวีปยุโรป ทางสถานทูตเป็นผู้กำหนดออกมา มิใช่บริษัททัวร์เป็นผู้กำหนด
- ท่านที่มีความประสงค์จะยื่นวีซ่าท่องเที่ยวทวีปยุโรป กรุณาจัดเตรียมเอกสารให้ถูกต้อง และครบถ้วน ตามที่สถานทูตต้องการ เพราะจะมีผลต่อการพิจารณาวีซ่าของท่าน บริษัททัวร์เป็นแต่เพียงตัวกลาง และอำนวยความสะดวกในการยื่นวีซ่าเท่านั้น มิได้เป็นผู้พิจารณาว่าวีซ่าให้กับทางท่าน
- บริษัทฯ ขอสงวนสิทธิ์ในการเก็บค่าใช้จ่ายทั้งหมด กรณีท่านยกเลิกการเดินทางและมีผลทำให้คณะเดินทางไม่ครบตามจำนวนที่บริษัทฯ กำหนดไว้ 10 ท่านขึ้นไป เนื่องจากเกิดความเสียหายต่อทางบริษัทฯ และผู้เดินทางอื่นที่เดินทางในคณะเดียวกัน บริษัทฯต้องนำไปชำระค่าเสียหายต่าง ๆ ที่เกิดจากการยกเลิกของท่าน
- ในกรณีที่มิใช่ผู้เดินทางไม่ถึง 10 ท่าน ขอสงวนสิทธิ์เลื่อนวันเดินทาง หรือยกเลิกการเดินทาง และกรณีผู้ร่วมเดินทางในคณะไม่ผ่านการพิจารณาวีซ่าได้ครบ 10 ท่าน ทางบริษัทฯยินดีคืนเงินให้ทั้งหมด หลังจากหักค่าธรรมเนียมการยื่นวีซ่าและ ค่าใช้จ่ายทั้งหมดที่เกิดขึ้นจริง โดยทางบริษัทจะแจ้งให้ท่านทราบล่วงหน้า 10 วันก่อนการเดินทาง



หากสถานที่ท่องเที่ยวต่างๆในรายการมีการปิดโดยไม่แจ้งให้ทราบล่วงหน้าโดยเป็นการปฏิบัติการทางรัฐบาลหรือหน่วยงานในประเทศ ทางผู้จัดขอสงวนสิทธิ์ในการปรับและเปลี่ยนโปรแกรมตามความเหมาะสม ทั้งนี้ลูกค้าจะต้องยอมรับในเงื่อนไขดังกล่าวก่อนทำการจองทุกครั้ง



- บริษัทฯ มีสิทธิ์ในการเปลี่ยนแปลงโปรแกรมทัวร์ในกรณีที่เกิดเหตุสุดวิสัยจนไม่อาจแก้ไขได้
- เที่ยวบิน , ราคาและรายการท่องเที่ยว สามารถเปลี่ยนแปลงได้ตามข้อมติของบริษัทฯ โดยคำนึงถึงผลประโยชน์ของผู้เดินทางเป็นสำคัญ
- หนังสือเดินทางต้องมีอายุการใช้งานเหลือไม่น้อยกว่า 6 เดือน และบริษัทฯ รับเฉพาะผู้มีจุดประสงค์เดินทางเพื่อท่องเที่ยวเท่านั้น (หนังสือเดินทางต้องมีอายุการใช้งานไม่น้อยกว่า 6 เดือน บริษัทฯ ไม่รับผิดชอบหากอายุเหลือไม่ถึงและไม่สามารถเดินทางได้)
- ทางบริษัทฯ จะไม่รับผิดชอบใดๆ ทั้งสิ้น หากเกิดความล่าช้าของสายการบิน,สายการบินยกเลิกบิน , การประท้วง, การนัดหยุดงาน, การก่อกวนหรือกรณีท่านถูกปฏิเสธการเข้าหรือออกเมืองจากเจ้าหน้าที่ตรวจคนเข้าเมือง หรือ เจ้าหน้าที่กรมแรงงานทั้งจากไทยและต่างประเทศซึ่งอยู่นอกเหนือความรับผิดชอบของบริษัทฯ หรือเหตุภัยพิบัติทางธรรมชาติ (ซึ่งลูกค้าจะต้องยอมรับในเงื่อนไขในกรณีที่เกิดเหตุสุดวิสัย ซึ่งอาจจะปรับเปลี่ยนโปรแกรมตามความเหมาะสม)
- ทางบริษัทฯ จะไม่รับผิดชอบใดๆ ทั้งสิ้น หากผู้เดินทางประสบเหตุสภาวะฉุกเฉินจากโรคประจำตัว ซึ่งไม่ได้เกิดจากอุบัติเหตุในรายการท่องเที่ยว (ซึ่งลูกค้าจะต้องยอมรับในเงื่อนไขในกรณีที่เกิดเหตุสุดวิสัย ซึ่งอยู่นอกเหนือความรับผิดชอบของบริษัทฯ)
- ทางบริษัทฯ จะไม่รับผิดชอบใดๆ ทั้งสิ้น หากท่านใช้บริการของทางบริษัทฯ ไม่ครบ อาทิ ไม่เที่ยวบางรายการ, ไม่ทานอาหารบางมื้อ, เพราะค่าใช้จ่ายทุกอย่างทางบริษัทฯ ได้ชำระค่าใช้จ่ายให้ตัวแทนต่างประเทศแบบเหมาจ่ายขาด ก่อนเดินทางเรียบร้อยแล้ว เป็นการชำระเหมาจ่ายขาด
- ทางบริษัทฯ จะไม่รับผิดชอบใดๆ ทั้งสิ้น หากเกิดสิ่งของสูญหายจากการโจรกรรมและหรือเกิดอุบัติเหตุที่เกิดจากความประมาทของนักท่องเที่ยวเองหรือในกรณีที่กระเป๋าเกิดสูญหายหรือชำรุดจากสายการบิน
- กรณีที่การตรวจคนเข้าเมืองทั้งที่กรุงเทพฯ และในต่างประเทศปฏิเสธมิให้เดินทางออกหรือเข้าประเทศที่ระบุไว้ในรายการเดินทางบริษัทฯ ขอสงวนสิทธิ์ที่จะไม่คืนค่าบริการไม่ว่ากรณีใดๆ ทั้งสิ้น
- ตัวเครื่องบินเป็นตัวราคาพิเศษ กรณีที่ท่านไม่เดินทางพร้อมคณะไม่สามารถนำมาเลื่อนวันหรือคืนเงินและไม่สามารถเปลี่ยนชื่อได้ หากมีการปรับราคาบัตรโดยสารสูงขึ้น ตามอัตราค่าน้ำมันหรือค่าเงินแลกเปลี่ยน ทางบริษัท ขอสงวนสิทธิ์ปรับราคาตัวดังกล่าว
- เมื่อท่านตกลงชำระเงินไม่ว่าทั้งหมดหรือบางส่วนผ่านตัวแทนของบริษัทฯ หรือชำระโดยตรงกับทางบริษัทฯ ทางบริษัทฯ จะถือว่าท่านได้ยอมรับในเงื่อนไขข้อตกลงต่างๆ ที่ได้ระบุไว้ข้างต้นนี้แล้วทั้งหมด
- กรุ๊ปที่เดินทางช่วงวันหยุดหรือเทศกาลที่ต้องการันตีมัดจำกับสายการบินหรือผ่านตัวแทนในประเทศหรือต่างประเทศ รวมถึงเที่ยวบินพิเศษ เช่น Charter Flight , Extra Flight จะไม่มีการคืนเงินมัดจำหรือค่าทัวร์ทั้งหมด
- ในกรณีของ PASSPORT นั้น จะต้องไม่มีการชำรุด เปียกน้ำ การขีดเขียนรูปต่างๆ หรือแม้กระทั่งตราปั๊มลายการ์ตูน ที่ไม่ใช้การประทับตราอย่างเป็นทางการของตม. กรุณาตรวจสอบ PASSPORT ของท่านก่อนการเดินทางทุกครั้ง หาก ตม. ปฏิเสธการเข้า-ออกเมืองของท่าน ทางบริษัทฯ จะไม่รับผิดชอบใดๆ ทั้งสิ้น
- กรณีมี “คดีความ” ที่ไม่อนุญาตให้ท่านเดินทางออกนอกประเทศได้ โปรดทำการตรวจสอบก่อนการจองทัวร์ว่าท่านสามารถเดินทางออกนอกประเทศได้หรือไม่ ถ้าไม่สามารถเดินทางได้ ซึ่งเป็นสิ่งที่อยู่เหนือการควบคุมของบริษัทฯ ทางบริษัทฯ จะไม่รับผิดชอบใดๆ ทั้งสิ้น
- กรณี “หญิงตั้งครรภ์” ท่านจะต้องมีใบรับรองแพทย์ ระบุชัดเจนว่าสามารถเดินทางออกนอกประเทศได้ รวมถึงรายละเอียดอายุครรภ์ที่ชัดเจน สิ่งนี้อยู่เหนือการควบคุมของบริษัทฯ ทางบริษัทฯ จะไม่รับผิดชอบใดๆ ทั้งสิ้น
- กรณีใช้หนังสือเดินทางราชการ (เล่มน้ำเงิน) เพื่อการท่องเที่ยวกับคณะทัวร์ หากท่านถูกปฏิเสธในการเข้า - ออกประเทศใดๆ ก็ตามทางบริษัทฯ ขอสงวนสิทธิ์ไม่คืนค่าทัวร์และรับผิดชอบใด ๆ ทั้งสิ้น
- เมื่อท่านได้ชำระเงินมัดจำหรือทั้งหมด ทางบริษัทฯ จะถือว่าท่านรับทราบและยอมรับในเงื่อนไขต่างๆ ของบริษัทฯ ที่ได้ระบุไว้ในรายการทัวร์ทั้งหมด

- ภาพที่ใช้เพื่อการโฆษณาเท่านั้น



เอกสารประกอบการยื่นวีซ่า

เอกสารประกอบการยื่นคำร้องขอวีซ่า ในส่วนที่เป็นสำเนาผู้สมัคร
ไม่ต้องเซ็นรับรองสำเนาถูกต้อง ประกอบด้วยรายละเอียดดังต่อไปนี้



1

หนังสือเดินทาง

1.1 หนังสือเดินทางประเทศไทย (Thailand Passport) หนังสือเดินทางเล่มปัจจุบัน จะต้องเหลืออายุการใช้งานเดินทางไป และกลับไม่น้อยกว่า 180 วัน และมีหน้าว่าง 2 หน้า (สำหรับวีซ่าสติกเกอร์) พร้อมสำเนาหน้าหนังสือเดินทาง 2 ชุด



***สำหรับหนังสือเดินทาง ต้องใช้เป็นหนังสือเดินทางบุคคลทั่วไป (สีเลือดหมู) เท่านั้น

ห้ามใช้หนังสือเดินทางราชการ (สีน้ำเงิน) หนังสือเดินทางทูต (สีแดง) หรืออื่นๆ ที่นอกเหนือจากหนังสือเดินทางบุคคลทั่วไป โดยเด็ดขาด***

1.2 หนังสือเดินทางเล่มเก่าตัวจริง ถ้าเคยมีวีซ่าเชงเก้น
ระยะเวลาไม่เกิน 3 ปี ตัวอย่างหน้าวีซ่าเชงเก้น



***ในกรณีที่ถือพาสปอร์ต สัญชาติไทย แต่พำนักอยู่ต่างประเทศ, ทำงานอยู่ต่างประเทศ หรือนักเรียน นักศึกษาศึกษาอยู่ต่างประเทศ กรุณาแจ้งเจ้าหน้าที่ของทางบริษัทให้ทราบทันที เพราะการยื่นขอวีซ่าจะมีเงื่อนไข และ ข้อกำหนดของทางสถานทูตฯ ต้องการเพิ่มเติม และบางสถานทูตอาจไม่สามารถยื่นขอวีซ่าในประเทศไทยได้
ข้อกำหนดนี้รวมไปถึงผู้เดินทางที่ถือพาสปอร์ตต่างชาติด้วย***



2 รูปถ่ายสี

รูปถ่ายสี ขนาด 3.5X4.5 cm 2 รูป ที่มีพื้นหลังสีขาว (ไม่เกิน 6 เดือน) ห้ามซ้ำกับรูปถ่ายที่เคยทำวีซ่า ภาพใบหน้าต้องชัดเจน ไม่ใส่หมวก, ไม่ใส่แว่นและคอนแทคเลนส์, ไม่ยิ้มเห็นฟัน และห้ามตกแต่งภาพใดๆทั้งสิ้น

ความยาวของใบหน้าตั้งแต่ศีรษะจรดคาง

อยู่ระหว่าง 3-3.5 เซนติเมตร

ความกว้างของใบหน้า

2.5 แต่ไม่เกิน 3 เซนติเมตร

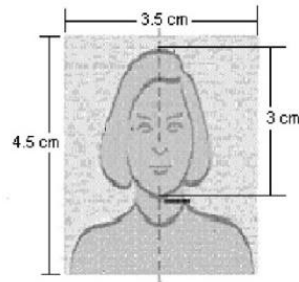

3 หลักฐานการเงิน

ตัวอย่างขนาดรูปถ่ายที่ตรงตามสถานทูตกำหนด

3.1 Bank Statement ย้อนหลัง 6 เดือน

3.2 หากออกค่าใช้จ่ายให้คนในครอบครัวต้องขอ Bank guarantee จากธนาคารให้บุคคลนั้นๆด้วย

หลักฐานทางการเงินชื่อและนามสกุลต้องสะกดเป็นภาษาอังกฤษถูกต้องตรงตามกับพาสปอร์ต

และต้องขอจากธนาคารไม่เกิน 7 วันก่อนวันยื่นวีซ่า

****หมายเหตุ**** ผู้สมัครควรเลือกใช้บัญชีออมทรัพย์ที่มีเงินอยู่ในบัญชีไม่ต่ำกว่า 100,000 บาทขึ้นไป

3.3 ปรับสมุดบัญชีธนาคารตัวจริง และเตรียมไปในวันที่ยื่นวีซ่า

ตัวอย่าง Bank Statement ที่ผู้สมัครต้องขอกับธนาคาร

รายงานเดินบัญชีเงินฝากออมทรัพย์
K-DEPOSIT STATEMENT OF SAVING ACCOUNT

ธนาคารกสิกรไทย
KASIKORN BANK

Date	Trans. ID	Description	Withdrawal / Deposit	Subsidiary Balance	Channel	Branch Code
01-12-21	0725	Transfer Withdrawal	1,000.00	412,171.02	K PLUS	1000 KMR1
01-12-21	1826	Transfer Withdrawal	13,000.00	25,171.02	K PLUS	1000 KMR1
01-12-21	1741	Transfer Deposit	11,500	26,671.02	K PLUS	1000 KMR1
01-12-21	1844	Transfer Deposit	8,150	34,821.02	K PLUS	1000 KMR1
01-12-21	1812	Transfer Deposit	283.00	35,104.02	K PLUS	1000 KMR1
01-12-21	2141	Transfer Deposit	373.70	35,477.72	KasikornMobile-KTB	1000 KMR1
02-12-21	1029	Payment	3,485.00	32,000.00	K PLUS	1000 KMR1
02-12-21	1637	Payment	1,278.00	27,005.00	K PLUS	1000 KMR1
02-12-21	1540	Transfer Withdrawal	17,000.00	17,000.00	K PLUS	1000 KMR1
04-12-21	2605	Transfer Deposit	200,000.00	368,123.00	K PLUS	1000 KMR1
04-12-21	2818	Transfer Withdrawal	33,273.00	255,254.00	K PLUS	1000 KMR1
04-12-21	2818	Transfer Withdrawal	19,380.00	276,804.00	K PLUS	1000 KMR1
04-12-21	2818	Transfer Withdrawal	2,280.00	258,754.00	K PLUS	1000 KMR1
04-12-21	2818	Transfer Withdrawal	37,000.00	171,500.00	K PLUS	1000 KMR1
04-12-21	2823	Transfer Withdrawal	10,200.00	155,300.00	K PLUS	1000 KMR1
04-12-21	2823	Transfer Withdrawal	861.80	134,588.76	K PLUS	1000 KMR1
04-12-21	2823	Transfer Withdrawal	72,700.00	31,000.00	K PLUS	1000 KMR1
04-12-21	2823	Transfer Withdrawal	1,301.00	80,273.88	K PLUS	1000 KMR1
04-12-21	2823	Transfer Withdrawal	2,318.00	77,955.88	K PLUS	1000 KMR1
04-12-21	2823	Transfer Withdrawal	4,317.41	75,637.47	K PLUS	1000 KMR1
04-12-21	2823	Transfer Withdrawal	2,100.00	74,400.00	K PLUS	1000 KMR1
04-12-21	2824	Transfer Withdrawal	49,900.00	23,500.00	K PLUS	1000 KMR1
04-12-21	2826	Transfer Withdrawal	3,826.80	17,673.20	K PLUS	1000 KMR1
04-12-21	1833	Transfer Withdrawal	380.00	17,293.20	K PLUS	1000 KMR1
06-12-21	1233	Transfer Withdrawal	380.00	17,113.20	K PLUS	1000 KMR1
06-12-21	1754	Transfer Deposit	13,000.00	102,113.20	K PLUS	1000 KMR1
06-12-21	1336	Transfer Withdrawal	14,000.00	115,000.00	K PLUS	1000 KMR1
05-12-21	1336	Transfer Withdrawal	30,000.00	23,175.00	K PLUS	1000 KMR1
06-12-21	0001	Transfer Withdrawal	9,000.00	14,175.00	K PLUS	1000 KMR1
08-12-21	1634	Transfer Deposit	1,500.00	15,675.00	K PLUS	1000 KMR1
08-12-21	1720	Transfer Deposit	4,700.00	25,811.00	K PLUS	1000 KMR1
08-12-21	2120	The 1st Deposit	3,000.00	34,811.00	K PLUS	1000 KMR1
10-12-21	1410	Payment	1,000.00	18,971.00	K PLUS	1000 KMR1
10-12-21	1644	Transfer Withdrawal	380.00	18,591.00	K PLUS	1000 KMR1
10-12-21	1740	Transfer Withdrawal	982.00	18,449.00	K PLUS	1000 KMR1
28-12-21	2812	Transfer Withdrawal	350.00	18,099.00	K PLUS	1000 KMR1

Subtotal as of 2022: 18,099.00
K-Contact Center 04-8888888
www.kasikornbank.com

ตัวอย่าง Bank Guarantee ที่ผู้สมัครต้องขอกับธนาคาร

ธนาคารกสิกรไทย
KASIKORN BANK

Bank Ref: 0178 3000/0022

June 02, 2022

THE CONSUL GENERAL
ประเทศที่ขึ้นวีซ่า

To Whom It May Concern:

This certificate is as bank reference for our customer who applied for a permit with you. We are pleased to give you the following details on our customer's account with us:

- Title of account: ชื่อ - สกุล ภาษาอังกฤษให้ตรงกับพาสปอร์ต
- Name of Managing Director/ Authorized person in case of juristic person
- Customer of : KASIKORN Branch
- Type of account : Savings Account, Account Number: เลขบัญชีธนาคาร
- Overdraft on sound basis
- Length of time account maintained : 21 Years 11 Months
- Present balance of account as of June 02, 2022 at 09:01 AM:
Credit balance GBP 7,517.95
- Average balance of account for 6 Months : Credit balance low five figure amount
- Name of applicant: ชื่อ - สกุล ภาษาอังกฤษให้ตรงกับพาสปอร์ต
- Note : Considered financially capable of supporting himself throughout his trip in your country.

Sincerely,
KASIKORN BANK PCL

Assistant Branch Manager

(Excluding referals of the issuing date = 42:01:13 1H3/1 GBP)
The certified data herein shall not create an obligation of KBank or a KBank officer.
K-Contact Center 04-8888888
www.kasikornbank.com

บริการทูตระดับประเทศทั้ง

000218-11-01
01783000022



4

หลักฐานการทำงาน

4.1 สำหรับเจ้าของกิจการ

ต้องมีสำเนาหนังสือรับรองทะเบียนพาณิชย์ สำเนาทะเบียนการค้า หรือ สำเนาจดทะเบียนบริษัท (อายุไม่เกิน 3 เดือน) **ฉบับภาษาไทยและภาษาอังกฤษ**

4.2 สำหรับท่านที่ทำงานบริษัท กรุณาระบุ TO WHOM IT MAY CONCERN แทนการใส่ชื่อของสถานทูต

ต้องระบุวันลาให้ครอบคลุมตลอดช่วงการท่องเที่ยว ตำแหน่ง และอัตราเงินเดือนที่ได้รับ (ระยะเวลาของหนังสือรับรองต้องไม่เกิน 1 เดือน)

ต้องมีตราแสตมป์จากบริษัทและเอกสารต้องระบุเป็นภาษาอังกฤษ

4.3 สำหรับนักเรียน หรือนักศึกษา

ต้องขอหนังสือรับรองจากทางสถาบัน เพื่อแสดงให้เห็นว่าปัจจุบันกำลังอยู่ระหว่างการศึกษา

เอกสารต้องระบุเป็นภาษาอังกฤษ

5

เอกสารส่วนตัว

- สำเนาทะเบียนบ้าน
- สำเนาบัตรประชาชน
- สูติบัตร(กรณีเด็กอายุต่ำกว่า 18 ปี)
- ทะเบียนสมรส/ทะเบียนหย่า/มรณะบัตร(ถ้ามี)
- ใบเปลี่ยนชื่อ-นามสกุล (ถ้ามีการเปลี่ยน)

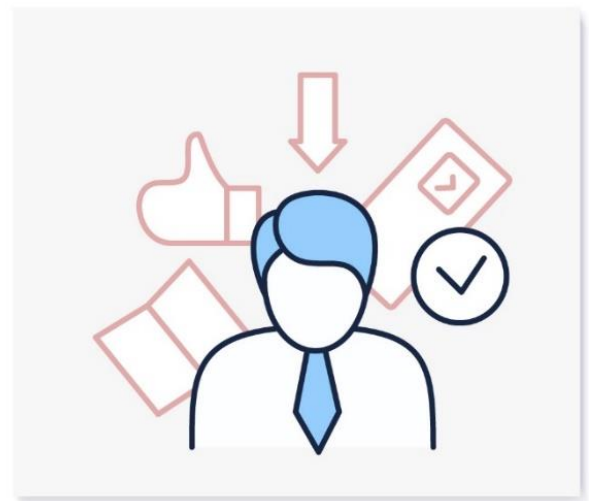



6

กรณีเด็กอายุไม่ถึง 18 ปี

- 6.1 สติบัตรฉบับภาษาไทย/อังกฤษ
- 6.2 กรณีเดินทางพร้อมกับบิดา มารดา ต้องยื่นหนังสือรับรองจากสถาบันการศึกษา
- 6.3 กรณีไม่ได้เดินทางพร้อมกับบิดา มารดา หรือเดินทางไปกับบิดา มารดา ท่านใดท่านหนึ่ง จะต้องขอจดหมายยินยอมจากทางอำเภอ โดยที่บิดา หรือมารดา ผู้ไม่ได้เดินทางจะต้องไปยื่นความจำนงเพื่ออนุญาตให้บุตรเดินทางไปต่างประเทศกับอีกท่านหนึ่งได้ ณ ที่ว่าการอำเภอ หรือเขต โดยมีนายอำเภอ หรือผู้อำนวยการเขตลงลายมือชื่อ และลงตราประทับจากราชการอย่างถูกต้องฉบับภาษาไทย/อังกฤษ

ในการยื่นวีซ่าทางสถานทูตจะเก็บหนังสือเดินทาง ไว้จนกว่าจะได้การรับอนุมัติผลวีซ่า ไม่สามารถดึงหนังสือเดินทางออกมาใช้ได้ ระยะเวลาในการพิจารณาวีซ่าไม่น้อยกว่า 15 วันทำการ ไม่รวมวันหยุด เสาร์-อาทิตย์ และ วันหยุดนักขัตฤกษ์ และวันหยุดของทางสถานทูต หรือ อาจช้าหรือเร็วกว่ากำหนดขึ้นอยู่กับสถานทูต

***** สถานทูตมีการเปลี่ยนแปลงกฎเกณฑ์ในการยื่นเอกสารตลอดเวลา*****



***** การพิจารณาผล VISA ขึ้นอยู่กับดุลยพินิจของทางสถานทูต ทางบริษัทไม่มีส่วนเกี่ยวข้องกับ การพิจารณาใดๆทั้งสิ้น บริษัทเป็นเพียงตัวแทนที่คอยอำนวยความสะดวกในการยื่นวีซ่าเท่านั้น ข้อมูลและเอกสารทุกอย่างต้องเป็นความจริงความบิดเบือน ทางบริษัทขอสงวนสิทธิ์ไม่คืนเงิน ในกรณีที่ VISA ไม่ผ่านทุกกรณี *****

***** ในบางประเทศการยื่นวีซ่ากับทางบริษัททัวร์ จะต้องทำการยื่นวีซ่าประเภทหมู่คณะเท่านั้น**

การยื่นหมู่คณะต้องมีจำนวน 10 คนขึ้นไป ซึ่งทางศูนย์รับยื่นจะเป็นผู้กำหนดวันยื่นวีซ่าเท่านั้น ผู้เดินทางไม่สามารถกำหนดวันยื่นได้เอง หากผู้เดินทางไม่สามารถไปยื่นวีซ่าในวันที่ทางศูนย์รับยื่นกำหนดได้ จะมีค่าใช้จ่ายเพิ่มเติม PREMIUM หรือสำหรับการยื่นเดี่ยว เงื่อนไขกรุณาสอบถามกับบริษัททัวร์อีกครั้ง

****ทั้งนี้ ค่าใช้จ่ายที่เกิดขึ้น ผู้เดินทางต้องชำระกับทางศูนย์รับยื่นโดยตรง****



แบบฟอร์มสำหรับกรอกข้อมูลยื่นวีซ่า

1) ข้อมูลเกี่ยวกับหนังสือเดินทางของผู้เดินทาง

ชื่อและนามสกุล _____

ชื่อและนามสกุลเก่า(ถ้ามี) _____

ชื่อและนามสกุล (ระบุเป็นภาษาอังกฤษ) _____

หมายเลขบัตรประจำตัวประชาชน 13 หลัก

--	--	--	--	--	--	--	--	--	--	--	--	--	--	--

วัน/เดือน/ปีเกิด ค.ศ. _____ สถานที่เกิด (จังหวัด) _____

2) ข้อมูลของผู้เดินทาง และครอบครัว

ที่อยู่ปัจจุบัน(ที่สามารถติดต่อได้) _____

โทรศัพท์มือถือ _____ E-mail : _____

สถานภาพ : โสด สมรสโดยจดทะเบียนสมรส สมรสไม่ได้จดทะเบียน หย่า หม้าย

วัน/เดือน/ปี ค.ศ. การเปลี่ยนสถานภาพ(สมรส, หย่า ฯลฯ) _____

ถ้าท่านสมรส โปรดระบุรายละเอียดของคู่สมรส

ชื่อและนามสกุลคู่สมรส (ระบุเป็นภาษาอังกฤษ) _____

วัน/เดือน/ปีเกิด ค.ศ. ของคู่สมรส _____

สถานที่เกิด (จังหวัด) _____



3) ข้อมูลของผู้เดินทางเกี่ยวกับอาชีพ, หรือถ้ากำลังศึกษาอยู่ ให้ลงรายละเอียดของสถานที่ศึกษา และลงรายละเอียดอื่นๆ ลงในช่องว่าง

3.1) ชื่อบริษัทที่ทำงาน, โรงเรียน, มหาวิทยาลัย (ระบุเป็นภาษาอังกฤษ)

3.2) ที่อยู่ของบริษัทที่ทำงาน, โรงเรียน, มหาวิทยาลัย (ระบุเป็นภาษาอังกฤษ)

3.3) งานปัจจุบันทำอาชีพ โปตรระบุตำแหน่ง (ระบุเป็นภาษาอังกฤษ และภาษาไทย)

3.4) เบอร์โทรศัพท์ที่ทำงาน หรือเบอร์โทรศัพท์สถาบันที่ท่านกำลังศึกษาอยู่ _____

4) ข้อมูลเกี่ยวกับการเดินทางไปต่างประเทศ

4.1) ท่านเคยมีวีซ่าเชงเก้นในกลุ่มเชงเก้นภายในระยะเวลา 3 ปี (ถ้ามีโปรดระบุ)

มีวันที่ออกวีซ่า และวันที่หมดอายุวีซ่า ให้ตรวจสอบที่หน้าเชงเก้นที่ท่านเคยเดินทาง

ประเทศ _____ วันที่ออกวีซ่า _____ วันหมดอายุวีซ่า _____

ประเทศ _____ วันที่ออกวีซ่า _____ วันหมดอายุวีซ่า _____

ประเทศ _____ วันที่ออกวีซ่า _____ วันหมดอายุวีซ่า _____

ประเทศ _____ วันที่ออกวีซ่า _____ วันหมดอายุวีซ่า _____

ไม่เคยมีวีซ่าเชงเก้น

4.1.1) ถ้าท่านเคยมีวีซ่าเชงเก้น โปรดระบุวันที่สแกนลายนิ้วมือล่าสุด

(ผู้สมัครสามารถตรวจสอบรายละเอียด วัน เดือน ปี ที่สแกนลายนิ้วมือล่าสุด)
ได้จากหน้าวีซ่าเชงเก้นล่าสุดที่ท่านเคยเดินทาง)

ประเทศ _____ วันที่สแกนลายนิ้วมือล่าสุด _____

5) ค่าใช้จ่ายในการเดินทาง

ออกค่าใช้จ่ายเอง

มีผู้ออกค่าใช้จ่ายให้ ระบุชื่อ _____ ความสัมพันธ์ _____